interflora fresh
Sollentuna Centrum
Bloms Blommor
Tel. 08 - 35 07 40

BLÅ HUSET
FÄRG TAPETER GOLV
SOLLENTUNAVÄGEN 80 TEL 08-967085
19140 SOLLENTUNA FAX 08-969226

SOLLENTUNA MISSIONSFÖRSAMLING

Sollentuna Missionsförsamling är en frikyrkoförsamling som är ansluten till **Equmeniakyrkan**. Vi vill vara en fri och öppen kyrka som tillsammans med de övriga kyrkorna i Sollentuna vill ta ansvar för en kristen närvaro och ett kristet vittnesbörd bland människor som bor och arbetar i vår kommun. **Equmeniakyrkan** vill vara en kyrka som är öppen för allt liv som är ett uttryck för kristen tro. Det betyder att i vår kyrka kan man vara med även om vi har olika uppfattningar i frågor

som gäller kristen tro och kristet liv. Vi vill vara en kyrka för alla åldrar och alla skeden i livet. Till vår kyrka är man välkommen med sin tro och sitt tvivel, med sin glädje, sin oro och sina frågor.

Vi vill berätta om Gud som vi tror har gett oss livet som en gåva och kommit oss nära i Jesus Kristus för att hjälpa oss att leva våra liv precis som de är, med glädje och sorg, arbete, vila och fritid. */af*

Sjukhuskyrkan
Danderyds Sjukhus
Vårt gemensamma ansvar
Vi behöver ditt stöd!
Plusgiro: 35 05 70-8
(Stockholms Frikyrkoråd)
Märk betalning:
Danderyd och din församlings namn

MIKAELSKOLAN
Sollentuna
Ebba Brahes väg 1
Tel. 08 - 754 00 25

alfa BEGRAVNINGSBYRÅER

Bardels Begravningsbyrå
Odengatan 90, box 6004
102 31 STOCKHOLM
Tel. 08 - 34 02 80

Svenssons Begravningsbyrå
Drottningholmsvägen 21
112 42 STOCKHOLM
Tel. 08 - 650 34 34

Tryck: Sollentuna Kommuntryckeri

FÖRSAMLINGSNYTT

SOLLENTUNA MISSIONSFÖRSAMLING

Nr.1 MARS 2014 - MAJ 2014

Kapellvägen 2 – Sollentuna

www.missionskyrkan.se/sollentuna

SOLLENTUNA MISSIONSFÖRSAMLING

ADRESS
Kapellvägen 2
191 35 SOLLENTUNA
www.missionskyrkan.se/sollentuna

PASTOR & FÖRESTÅNDARE
Arne Fritzson
Svartviksslingan 94
167 39 BROMMA
Tel. 08-35 66 58 (exp)
Hem. 08-80 81 89
Mob. 073-986 16 71
arne@fritzson.nu

PASTOR & vice FÖRESTÅNDARE
Rut Casserfelt
Tranholmen 49
182 70 STOCKSUND
Tel. 08-35 66 58 (exp)
Hem. 08-85 31 45
Mob. 073-617 22 33
rut.casserfelt@missionskyrkan.se

ORDFÖRANDE
Margaretha Strömqvist
Rosenhillsvägen 24
194 66 UPPLANDS VÄSBY
Tel. 08-754 68 29
Mob. 070-351 20 37
margaretha_stromqvist@hotmail.com

VAKTMÄSTARE
Helena Böling
Kapellvägen 4
191 35 SOLLENTUNA
Mob 0730- 874725

FÖRSAMLINGSVÅNINGEN
Tel. 08-35 86 52

FÖRSAMLINGENS
Bankgiro: 489-3632
Org.nr: 814800-1293
Missionskontot: 50 69 60-4

FÖRSAMLINGSNYTT
Ansvarig utgivare: *Roland Einebrant*
Redaktion: *pastorerna, Erik André och den ansvarige utgivaren.*

ur FÖRSAMLINGSBOKEN

Födelsedagar
Du som vill uppvakta någon i församlingen som fyller jämna år så finns det en lista att få. Hör av dig till någon av pastorerna så får du listan.

Utträde
Elisabeth Johansson har anmält sitt utträde ur vår församling. Hon tillhör fortsättningsvis Svenska kyrkan.

Vi vill önska dig Guds välsignelse i fortsättningen!

Du som vill bli medlem i Sollentuna Missionsförsamling är välkommen att kontakta någon av pastorerna.

KYRKORNA I SOLLENTUNA
Nu har kyrkorna i Sollentuna en gemensam hemsida.
www.kyrkornaisollentuna.se

Studiecirklar och kulturprogram ordnas tillsammans med Studieförbundet Bilda.
www.bilda.nu/ost www.bildamusik.nu
Bilda

VÄLKOMMEN TILL FAMILJEDANS!
Vi söker barn mellan 1-10 år som tillsammans med mamma, pappa och syskon vill lära sig enklare danssteg till musik av bl. a Michael Jackson, Abba och schlagermusik. Tiden är klockan 14.00-15.30 följande söndagar : 23 februari, 23 mars, 27 april. Det kommer att dansas första timman och avslutas med fika till självkostnadspris. Terminen avslutas med en gudstjänst med alla åldrar söndagen den 25 maj kl 11.00 då någon dans kommer att framföras i gudstjänsten. Lokalen är scoutstugan i Missionskyrkan. Ledare är **Maria Sörensen**. */rc*

MUSIKCAFE I VÅRSOLEN
Onsdagen den 21 maj kl 18.00 inbjuds du till musikcafé i Missionskyrkans trädgård. Ta gärna med en filt att sitta på medan du njuter av mässingsmusik, pianomusik, gitarrmusik och sång. Du kommer säkert även att få sjunga med i någon sång. Det är pianolärare och musikpedagogen **Maria Sörensen** som ansvarar för detta café tillsammans med sina elever och musiker så man kan aldrig riktigt veta vad som kan hända. Naturligtvis så kommer det att bli kaffe och något att tugga på också. Om det skulle bli regn så kommer det att sättas upp ett partytält. Utomhus vill vi vara för att så många som möjligt kan höra musiken från Missionskyrkan./*rc*

ANSLAGSTAVLA

FÖRSAMLINGSEXPEDITIONEN
Församlingens expedition är bemannad onsdagar mellan klockan 13.30 och 15.00. Då expeditionen inte är bemannad kan man ringa och lämna ett meddelande i expeditionens röstbrevlåda. Församlingens postlåda och röstbrevlåda kommer att kontrolleras även utanför expeditionstiderna.

DATUM ATT LÄGGA PÅ MINNET
Helg om församlingsutveckling med pastor Kristina Andréen, 15-16 mars
Städning ute 17 maj

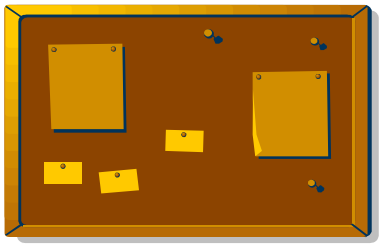

FÖRKORTNINGAR
af = Arne Fritzson, rc = Rut Casserfelt
ea = Erik André, HHN = nattvardsfirande

FOTOGRAFIER I BLADET

Erik André, där inte annat anges. Framsidans vårbild är tagen på Trädgårdsvägen i Sollentuna.

NÄSTA NUMMER
Nästa nummer av Församlingsnytt kommer i månadsskiftet maj - juni. Manusstopp för det numret blir den 15 maj.

ETT ORD FRÅN ORDFÖRANDEN

När jag nu skriver har det gått nästan ett par veckor sedan vi hade årsmötet. Då tittade vi tillbaka på året som gått. Vi var med om mycket tillsammans och något som tog mycket tid var beslutet om att inte gå vidare med seniorboendet. Tack alla som gav sin tid och engagemang i det arbetet. Vi upplevde många tillfällen där vi verkligen förnimmer att Herren varit med oss. En av alla tycker jag var församlingsdagen i Spillesboda. Det var en fin gemenskap, uppmuntrande och inspirerande.

Vi tackar Gud för det som varit, men nu ser vi framåt och vi känner oss förväntansfulla. Närmast har vi församlingshelgen den 15-16 mars då Kristina Andreén kommer till oss igen. Jag tror att en sådan dag är viktigt för gemenskapen och att vi känner att vi vandrar framåt tillsammans.

Tillsammans ja, det är vi, du och jag, som är församlingen. Och vi behövs alla precis som pusselbitar. Men framför allt är det vår gemenskap med Herren som är viktig, att vi är rotade i Ordet och bönen. Låt oss tillsammans gå vidare på den vägen.

Jag ber att Herren ska välsigna var och en som på ett eller annat sätt delar vår gemenskap.

Margaretha

MUSIKKONSERT

Lördagen den 8 mars kl. 17.00 kommer det att bli en konsert i Missionskyrkan. Det är föreningen FIM (Föreningen Ideell Musik) som förlagt en vårkonsert till vår kyrka.

Medverkande är bl.a. **Stockholms Saxofonkvartett,** pianisten **Lars Artborg** och sångerskan **Liz-Marie Tammo**. Det är Liz-Marie Tammo och **Mats Rodius** som många av oss har träffat, som är initiativtagare till den här konserten. Troligen kommer ytterligare musiker att medverka.

Foto: Privat

Det kommer inte att vara något inträde, men vi kommer att ta upp en kollekt till Equmeniakyrkans mission i Kongo. Vår egen **Roland Einebrant** kommer att medverka i det sammanhanget. */ea*

86 speciella dagar

Betraktelse

Vi har 86 speciella dagar framför oss: perioden före och efter den kristna kyrkans största helg: påsken. Den perioden utgör kyrkoårets centrum, då vi koncentrerar oss på de centrala händelserna i den kristna tron: Jesu död och uppståndelse. Vi fastar 40 dagar före påsk, från och med askonsdagen, som i år infaller den 5 mars. Eftersom vi inte fastar på söndagar, då firar vi Jesu uppståndelse även under fastan, så omfattar fastetiden 46 dagar, 40 fastedagar och sex söndagar.

Under fastan koncentrerar vi oss på allvaret kring korset. Kyrkoårets teman under den tiden handlar om hur Gud i Jesus Kristus delar de svårigheter och de lidanden som drabbar oss människor. Fastan berättar för oss om hur Jesus avstår från sin jämlikhet med Gud, antar en tjänares gestalt och lider döden, döden på ett kors. (Fil 2:6-8) Detta är kärlekens livshållning: att avstå för att ge plats för dem man älskar.

Fastetiden utmanar oss att fundera kring vad vi skulle kunna avstå ifrån för att visa omsorg om våra medmänniskor: kanske kan vi äta lite mindre än vi annars gör, avstå från sötsaker eller ge lite mer pengar till ett gott ändamål. Framförallt är det en tid där vi minns vad Jesus har gjort för oss för att vi skall räddas undan det onda.

Mitt i denna period infaller stilla veckan. På skärtorsdagen minns vi hur Jesus instiftade nattvarden och hans vånda i Getsemane. Enligt Första Mosebokens skapelseberättelse skapades människan på den sjätte dagen, en fredag, och på långfredagen, i Jesu död, föds en ny befriad mänsklighet. Under påsknatten minns kyrkan två av Bibelns mest centrala händelser: hur Israels barn befriades ur slaveriet i Egypten och hur Jesus uppstår från det döda och bryter dödens makt. På påskdagens morgon får vi jublande utropa påskens rop: ”Jesus är uppstånden! Ja, han är sannerligen uppstånden.” *(forts)*

Under de 40 dagarna mellan påsk och Kristi himmelsfärdsdag får vi minnas de 40 dagar då den uppståndne Kristus visade sig för sina lärjungar och då de såg och började tro att Guds kärlek är starkare än allt: till och med döden. Det är den kristna kyrkans stora högtidstid. I delar av världen hälsar man varandra med orden ”Kristus är uppstånden!” när man möts under den här tiden.

Det är en rikedom att få leva med kyrkan under de här 86 dagarna. Nu följer vi kyrkans, trons och hela livets stora drama. Det vi får bli påminda om är Guds frälsningshistoria: hur Gud räddar oss undan allt som förtrycker oss och hindrar oss från att leva som befriade människor.

Arne Fritzson

SE MÖJLIGHETERNA!

Temat för församlingshelgen den 15-16 mars kommer att vara – Se möjligheterna! Det bygger på att se möjligheterna som redan finns och bygga vidare på dem. Pastorn och församlingscoachen **Kristina Andréen** reser runt och inspirerar församlingar att jobba med församlingsutveckling. En av hennes teser är att man bara kan blåsa där det glöder. Hon kommer att under lördagsförmiddagen att möta församlingsstyrelsen för att jobba med ledarskap. På eftermiddagen är du som läser detta inbjuden att vara med på eftermiddagen kl 14-17 då vi kommer att arbeta med församlingsutveckling.

Därefter kommer styrelsen att mötas en timma för att samtala om vad man ska arbeta vidare med. Söndagens gudstjänst kommer att ha temat – Se möjligheterna. Då vi får möta varandra inför Guds ansikte. Den gudstjänsten kan tänkas att erbjuda något nytt och annorlunda då vi får upptäcka och se Guds och våra möjligheter. Den gudstjänsten ansvarar **Kristina Andréen, Arne Fritzson** och **Rut Casserfelt** för.

Varmt välkommen med! */rc*

GÄSTPREDIKANTER

Foto: Privat

Söndagen den 9 mars gästas vi av teologistuderande **Elina Skarin** som kommer att predika i vår gudstjänst. */ea* .

Foto: Elvi Sandberg

Den 11 maj predikar **Gösta Sundin** vår tidigare församlingsföreståndare i gudstjänsten. */ea*

STÄDDAG UTE

Lördagen den 17 maj har vi planerat för att ha vår traditionella städdag ute. Det är framförallt höstens löv och vinterns grus som skall krattas upp och fraktas bort,

Vi är väl medvetna om att många i församlingen inte orkar med den här typen av arbeten längre. Desto viktigare är det då att alla vi som kan göra en insats ger församlingen några timmar den här lördagen. En gemensam fika planeras till kl. 11.00 dit är alla hjärtligt välkomna även ni som vill men inte kan delta i arbetet. Välkomna! */ea*

GUDSTJÄNST MED ROTEBRO-KYRKAN

Foto: Privat

Söndagen den 27 april firar vi gudstjänst tillsammans med Rotebrokyrkans församling. Pastor **Stefan Andersson** kommer att predika i gudstjänsten, pastor **Rut Casserfelt** är gudstjänstledare och det kommer att bli en gemensam kör som sjunger under **Anna-Stina Thorsell Ahlms** ledning. Gudstjänsten hålls i Missionskyrkan. */rc*

SOLLENTUNA KONSTRONDA

Sollentuna Konstronda kommer även i år att finnas representerade i våra lokaler. lördag och söndag 5-6 april kl. 11-17 kommer **Stefan Sjöblom** som gör fåglar och kufar av drivved att finnas på plats i vår församlingsvåning. */ea*

www.sollentunakonstronda.se

STADGEÄNDRING

Vid årsmötet beslutades om att säga ja till de av styrelsen föreslagna stadgeändringarna. Dessa kan dock inte träda i kraft förrän efter ännu ett församlingsmöte. Det församlingsmötet kommer att hållas den 18 maj efter gudstjänsten. Ett exemplar av stadgarna med rödfärgade ändringar finns i kyrkans kapprum. */ea*

MAJ

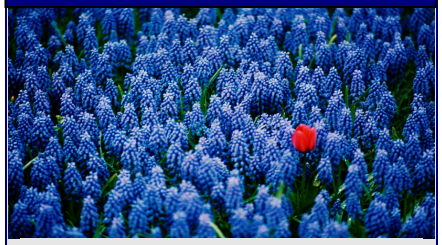

Söndag 4 maj
11.00 Gudstjänst, HHN
Arne Fritzson
Tema: Den gode herden
Text: Joh 10:22-30

Tisdag 6 maj
13.00 RPG-saml. i Missionskyrkan
Rune Pettersson
Biodling - en bisyssla som ger mer än honung

Onsdag 7 maj
19.00 Fika och samtal om tron

Lördag 10 maj
10.00 Körövning

Söndag 11 maj
09.45 Körövning
11.00 Gudstjänst
Gösta Sundin, kören
Tema: Vägen till livet
Text: Joh 13:31-35

Tisdag 13 maj
14.00 Andakt Ribbings Backe

Onsdag 14 maj
19.00 Litteraturcirkeln

Lördag 17 maj
08.00 Städning ute

Söndag 18 maj
11.00 Gudstjänst, församlingsmöte
Arne Fritzson
Tema: Att växa i tro
Text: Joh 17:9-17

Tisdag 20 maj
11.00 RPGs-vårutflykt

Söndag 25 maj
11.00 Gudstjänst med alla åldrar
Rut Casserfelt, Maria Sörensen; dansgruppen
Tema: Bönen
Text: Matt 6:5-8

JUNI

Söndag 1 juni
11.00 Gudstjänst, HHN
Rut Casserfelt
Tema: Hjälparen kommer
Text: Joh 16:12-15

Söndag 8 juni
11.00 Gudstjänst Pingstdagen
Arne Fritzson
Tema: Den Heliga Anden
Text: Joh 7:37-39

Söndag 15 juni
11.00 Gudstjänst
Rut Casserfelt, Louise Öhrvall
Tema: Gud – Fader, Son och Ande
Text: Joh 11:18-27

Equmeniakyrkan

HÄLSNING FRÅN ÅRSMÖTET

Den 8 februari samlades 30 medlemmar till församlingens årsmöte, detta jubileumsår då församlingen firar sitt 120-årsjubileum. Bland det vi kommer att minnas från detta årsmöte är att **Margaretha Strömqvist** valdes som ny ordförande och vi fick tillfälle att avtacka tre personer som avgick ur styrelsen, bl.a. **Erik André** som har varit ordförande i församlingen i nästan nio år och som har suttit länge i styrelsen.

Endast sex personer sitter numera i församlingens styrelse vilket föranledde årsmötet att besluta om en förändring i församlingens stadgar så att det numera står att mer än hälften av styrelsens ledamöter behöver vara närvarande för att styrelsen skall vara beslutsmässig. Denna stadgeändring behöver tas på ytterligare ett församlingsmöte för att den skall träda i kraft.

Församlingen kan glädja sig åt att den förra året samlade in nästan en halv miljon kronor varav nästan 77 000 till insamlingen för omklädningen av bänkarna i kyrkan.

Församlingen har anledning att känna stor tacksamhet över det arbete som har lagts ned i den. Genom verksamhetsberättelsen påmindes vi om mycket som vi gjorde under 2013 och vi fick också uttrycka vår tacksamhet för allt som har skett under de 120 år som församlingen som församlingen har funnits.

Denna tacksamhet präglade gudstjänsten och kyrkkaffet söndagen efter årsmötet. I gudstjänsten sjöng kören och vår regionala kyrkoledare, **Jenny Dobers**, förkunnade Guds ord för oss. Vi tände också ett tacksamhetens ljus för dessa 120 år. På kyrkkaffet höll **Roland Einebrant** ett tal som påminde oss om vår historia och vi fick ta emot glada hälsningar från grannförsamlingar i Sollentuna och Equmeniakyrkan. */af*

DISTRIKTETS ÅRSMÖTE

Den 8 februari samlades Mälardalens distrikt av Svenska Missionskyrkan och SMU för ett sista avslutande årsmöte. Vi har anledning att känna tacksamhet till Gud för vad den organisationen har fått betyda i vår del av landet under många år för många, inte minst för barn och ungdomar. Nu ingår vi i Equmeniakyrkan, region Stockholm och får vara med och ta ansvar för den nya regionen, till exempel genom att komma ihåg regionen och dess anställda i våra förböner. */af*

MÖTESPROGRAM

MARS

Söndag 2 mars
11.00 Gudstjänst, HHN
Rut Casserfelt
Tema: Kärlekens väg
Text: Mark 10:32-45

Tisdag 4 mars
13.00 Trivselträff
Rolf Lerneteg
En resa till Kambodja

14.00 Andakt på Ribbings Backe

Onsdag 5 mars
19.00 Fika och samtal om tron

Lördag 8 mars
17.00 Konsert med FIM
Stockholms Saxofonkvartett, Liz-Marie Tammo, Roland Einebrant, m.fl

Söndag 9 mars
11.00 Gudstjänst
Elina Skarin, Curt Sandberg, Silverdalskören offer till medarbetarutbildningar
Tema: Prövningens stund
Text: Mark 1:12-13

Tisdag 11 mars
13.00 RPG-saml. i Pingstkyrkan
Ivar Lundgren
Lewis vägval - Lewi Pethrus 130 år

Torsdag 13 mars (OBS! ny dag)
19.00 Litteraturcirkeln

Lördag 15 mars
14.00–17.00 Församlingsutveckling
Temahelg med Kristina Andréen

Söndag 16 mars/
11.00 Temagudstjänst,
Se möjligheterna
Kristina Andréen, Arne Fritzson, Rut Casserfelt

Tisdag 18 mars
13.00 Trivselträff
Nils-Olof Tägt
107 dagar i Palestina

Lördag 22 mars
10.00 Körövning

Söndag 23 mars
09:45 Körövning
11.00 Gudstjänst
Arne Fritzson, kören
Tema: Guds mäktiga verk
Text: Luk 1:46-55

Tisdag 25 mars
13.00 RPG-saml. i Missionskyrkan
Bernt Nordström & Berno Hallström
Mitt möte med Jan Sparring

Söndag 30 mars
11.00 Gudstjänst, HHN
Rut Casserfelt, kören Sakura.
Tema: Livets bröd
Text: Joh 6:48-59

APRIL

Tisdag 1 april
13.00 Trivselträff
Rut Casserfelt
Människan är en berättelse

Onsdag 2 april
19.00 Fika och samtal om tron

Lördag 5 april
10.00 Körövning

Söndag 6 april
09:45 Körövning
11.00 Gudstjänst
Arne Fritzson, kören
Tema: Försonaren
Text: Joh 3:11-21

Tisdag 8 april
13.00 RPG-saml. i Rotebrokyrkan
Biskop Anders Arborelius
Katolska Kyrkan i Sverige av idag

Onsdag 9 april
19.00 Litteraturcirkeln

Palmsöndag 13 april
11.00 Gudstjänst
Lars-Göran Ahlm, Anna-Stina Thorssell Ahlm
Tema: Vägen till korset
Text: Luk 19:28-40

Tisdag 15 april
13.00 Trivselträff
Lars-Göran Ahlm
Några böcker i min bokhylla

Skärtorsdag 17 april
19.00 Getsemanestund, HHN
Rut Casserfelt, Arne Fritzson
Tema: Det nya förbundet
Text: Luk 22:7-23

Långfredag 18 april
11.00 Gudstjänst
Arne Fritzson, Rut Casserfelt
Tema: Korset
Text: Luk 23:26-49

Påskdag 20 april
11.00 Gudstjänst
Rut Casserfelt, Arne Fritzson
Tema: Kristus är uppstånden
Text: Luk 24:1-12

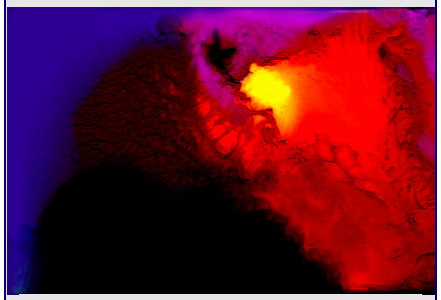

Tisdag 22 april
13.00 RPG-saml. i Pingstkyrkan
Gunnel & Björn Ring
Pilgrimssegling

Lördag 26 april
10.00 Körövning

Söndag 27 april
09:45 Körövning
11.00 Gudstjänst
Stefan Andersson, Rut Casserfelt, kören, offerdag för mission i Sverige
Tema: Påskens vittnen
Text: Joh 20:24-31